Continue

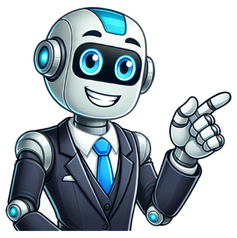

Croisiere 2025 depart marseille

Jour 1 Jour 2 Jour 3 Jour 4 Jour 5 Jour 6 Jour 7 Jour 8 Système d'Alimentation à quai Moteur à carburant flexible / moteur Flex Fuel Peinture et coque écoresponsables Éclairage LED Système CVC Boucles de récupération de chaleur Centre de gestion des déchets Production d'eau douce Système de traitement des eaux usées Système de traitement des eaux de ballast croisière déjà dans mes favoris Les avantages de votre croisière Les Sea Destinations de l'itinéraire du Costa Toscana Baie de Formentera - Fête au coucher du soleil face à l'île de Formentera : vivre à bord l'atmosphère de l'île au coucher du soleil en dansant au rythme des meilleurs DJ en parfait style hippie chic. Sanctuaire des Cétacés - Spectacle de lumières sur les cétacés : un spectacle de lumières innovant en pleine mer dévoile les secrets des créatures marines les plus fascinantes. Baie du Parc National des Calanques - Calanques à l'aube avec petit-déjeuner français : dans le paysage époustouflant des Calanques, un petit-déjeuner français avec musique, café et « croissants infinis ». Gratuité des enfants jusqu'à 18 ans hors taxes d'embarquement valide pour 1 à 2 enfants voyageant avec 2 adultes dans la même cabine. Gratuité non applicable sur les taxes portuaires, les vols et les transferts. Clubs Enfants (Squok Club) 7j7 gratuits pour tous les enfants âgés entre 3 et 17 ans (repartis selon différentes tranches d'âges). Des activités et menu spéciaux pour les repas seront compris tout au long de la croisière. pourquoi réserver chez nous ? La garantie croisière Le choix parmi plus de 40 compagnies de croisière Trouvez votre croisière idéale parmi près de 3 000 départs Réservez votre croisière gratuitement sans frais supplémentaire Unique en france.Obtenez une réponse en ligne immédiateEn savoir plus Réservez en toute sécurité sans mauvaise surprise en cas d'imprévu Nos conseillers sont disponibles Lun.Ven. 09:00/02:00 Sam. 09:00/02:00 Dim. 10:00/19:00 France, Espagne, Baléares, Italie Voir les disponibilités Agence de voyage spécialisée croisière - CRUISELINE 16 rue du gabian Les flots bleus MC 98 000 Monaco SAM au Capital de 150 000 € contact tel : (00) 377 97 97 84 50 N° RCI: 05S04380 - Récépissé CCIN n°2007-01231/2007-01232 Garantie financière Groupama N° police 4000717380 N° TVA FR. 44 0000 70 465 - RC RSA de 10 000 000 € © CRUISELINE 2025 - all rights reserved Réglez votre croisière en 4X par carte bancaire Offre valable pour tous les dossiers inférieurs à 6 000€ TTC pour les paiements en 4X. 1 Validez votre panier et choisissez votre moyen de paiement Par carte bancaire. 2 Renseignez vos informations en ligne Vous n'avez aucun document à fournir. 3 Recevez une réponse immédiate Et finalisez votre achat. *Sous réserve d'acceptation du dossier par FLOA. SA au capital de 72 297 200€ - RCS Bordeaux 434 130 423 – Immeuble G7, 71 rue Lucien Faure 33300 BORDEAUX, enregistrée à l'ORIAS sous le n°07028160. Soumise au contrôle de l'Autorité de Contrôle Prudentiel et de Résolution, 4 Place de Budapest CS 92459, 75436 Paris. Vous disposez du délai légal de rétractation. Voir conditions du paiement en plusieurs fois FLOA. Les Sea Destinations de l'itinéraire du Costa Toscana Baie de Formentera - Fête au coucher du soleil face à l'île de Formentera : vivre à bord l'atmosphère de l'île au coucher du soleil en dansant au rythme des meilleurs DJ en parfait style hippie chic. Sanctuaire des Cétacés - Spectacle de lumières sur les cétacés : un spectacle de lumières innovant en pleine mer dévoile les secrets des créatures marines les plus fascinantes. Baie du Parc National des Calanques - Calanques à l'aube avec petit-déjeuner français : dans le paysage époustouflant des Calanques, un petit-déjeuner français avec musique, café et « croissants infinis ». Comment nous joindre sur Whatsapp ? Sur votre ordinateur Ou sur votre smartphone en scannant ce QR code Critères de notations - Green Score points max% max Age du navire :157.5% Carburant :5025% Réduction des émissions :4020% Réduction de la conso électrique :3517,5% Traitement des déchets :4020% Nuisance de la faune marine :2010% TOTAL :200100% Croisières croisieres.fr Nos Destinations Maritimes Croisières Méditerranée La Méditerranée est une région riche en cultures et en paysages variés, idéale pour une croisière captivante. Une Croisière Méditerranée avec des compagnies comme MSC Croisières , Costa Croisières ou Royal Caribbean permet d'explorer différentes régions méditerranéennes, de goûter aux saveurs locales et de s'immerger dans des traditions uniques. Que vous soyez passionné d'histoire, de gastronomie ou en quête de détente, une croisière en Méditerranée peut répondre à vos attentes. Une Croisière au départ de Marseille constitue un point de départ stratégique vers des villes emblématiques telles que Barcelone, Rome ou Athènes. Le confort à bord des navires de ces compagnies accompagne les voyageurs tout au long de leur Croisière Méditerranée . Il est possible de réserver dès maintenant votre Croisière Méditerranée pour se laisser porter par la mer vers les destinations fascinantes qui vous attendent. Meilleures ventes Prix croissant Prix décroissant Date de départ (ordre croissant) Date de départ (ordre décroissant) Durée (ordre croissant) Durée (ordre décroissant) % de réduction Itinéraire: Marseille , Barcelone , Cagliari , Naples , Civitavecchia - Rome , Genes Enfants Gratuits jusqu'à 18 ans Club Enfants dès 3 ans Pension Complète Départ de France Itinéraire: Marseille , Barcelone , La Goulette , Palerme , Civitavecchia - Rome , Savone , Marseille Enfants Gratuits jusqu'à 18 ans Club Enfants dès 3 ans Pension Complète Départ de France Autres ports d'embarquement : Savone Itinéraire: Marseille , Tarragone , Valence , Livourne , Civitavecchia - Rome , Genes , Marseille Internet à bord Clubs Enfants dès 3 ans Enfants Gratuits jusqu'à 12 ans Pension Complète Départ de France Autres ports d'embarquement : Genes Civitavecchia - Rome Valence France,Italie,Malte,Espagne Itinéraire: Marseille , Genes , Civitavecchia - Rome , Messine , La Valette , Barcelone , Marseille Internet à bord Clubs Enfants dès 3 ans Enfants Gratuits jusqu'à 12 ans Pension Complète Départ de France Espagne, Baléares, Italie Itinéraire: Toulon La seyne sur mer , Valence , Palma de Majorque , Olbia , Civitavecchia - Rome , Savone , Toulon La seyne sur mer Costa Pacifica "Sea Destinations" Transferts disponibles depuis Nice, Fréjus, Toulon et Marseille Transferts A/R en train offert depuis Paris et Lyon Enfants Gratuits jusqu'à 18 ans Club Enfants dès 3 ans Pension Complète Autres ports d'embarquement : Savone Palma de Majorque France,Italie,Tunisie,Espagne Itinéraire: Marseille , Genes , Naples , Palerme , La Goulette , Barcelone , Marseille Internet à bord Clubs Enfants dès 3 ans Enfants Gratuits jusqu'à 12 ans Pension Complète Départ de France Autres ports d'embarquement : Barcelone Genes Naples Palerme Itinéraire: Marseille , Barcelone , Ibiza , Cagliari , Civitavecchia - Rome , Genes , Marseille Internet à bord Clubs Enfants dès 3 ans Enfants Gratuits jusqu'à 12 ans Pension Complète Départ de France France, Espagne, Baléares, Italie Itinéraire: Marseille , Barcelone , Ibiza , Palerme , Civitavecchia - Rome , Savone , Marseille Costa Toscana "Sea Destinations" Enfants Gratuits jusqu'à 18 ans Club Enfants dès 3 ans Pension Complète Départ de France Itinéraire: Marseille , Genes , Civitavecchia - Rome , Palerme , Ibiza , Valence , Marseille Internet à bord Clubs Enfants dès 3 ans Enfants Gratuits jusqu'à 12 ans Pension Complète Départ de France France,Espagne,Tunisie,Italie Itinéraire: Marseille , Barcelone , La Goulette , Palerme , Naples , Livourne , Marseille Internet à bord Clubs Enfants dès 3 ans Enfants Gratuits jusqu'à 12 ans Pension Complète Départ de France Autres ports d'embarquement : Livourne Palerme Naples Barcelone Eclipse solaire et beautés insulaires Itinéraire: Marseille , Palma de Majorque , Alghero , Bonifacio , Marseille Croisière Francophone Cabine single sans supplément Longues escales Pension Complète Départ de France Itinéraire: Barcelone , Cannes , Genes , La Spezia , Civitavecchia - Rome , Palma de Majorque , Barcelone Transferts en bus A/R disponibles Internet à bord Clubs Enfants dès 3 ans Enfants Gratuits jusqu'à 12 ans Pension Complète Italie,Malte,Espagne,France Itinéraire: Genes , Naples , Messine , La Valette , Barcelone , Marseille , Genes Internet à bord Clubs Enfants dès 3 ans Enfants Gratuits jusqu'à 12 ans Pension Complète Itinéraire: Barcelone , Gibraltar , Marseille , Genes , La Spezia , Civitavecchia - Rome Croisière Premium Cuisine raffinée Service personalisé Pension Complète Itinéraire: Civitavecchia - Rome , Livourne , Villefranche (Nice) , Ajaccio , Valence , Barcelone Élégance & Raffinement Britannique Navire de Légende Room Service 24h/24 Pension Complète Itinéraire: Barcelone , Minorque , Palma de Majorque , Naples , Civitavecchia - Rome , Livourne , Livourne , Cannes , Barcelone Jusqu'à -35% Jusqu'à -300€ sur les vols Animations à bord exclusives Pension Complète Itinéraire: Barcelone , Cannes , Livourne , Livourne , Civitavecchia - Rome , Naples , Minorque , Palma de Majorque , Barcelone Jusqu'à -35% Jusqu'à -300€ sur les vols Animations à bord exclusives Pension Complète Itinéraire: Le Havre , Lisbonne , Lisbonne , Cadix , Malaga , Ibiza , Palma de Majorque , Mahon , Marseille Croisière famille : enfants gratuits Croisière Francophone Cabine single sans supplément Longues escales Pension Complète Départ de France Itinéraire: Barcelone , Palma de Majorque , Marseille , La Spezia , Civitavecchia - Rome , Naples , Barcelone Tarifs Exclusifs 50$ de crédit bord offert Jusqu'à 900€ de remise par cabine Activités à bord incluses Idéal pour les familles -60% sur le 2ème passager Enfants dès 99€ Pension Complète Itinéraire: Barcelone , Palma de Majorque , La Spezia , Civitavecchia - Rome , Naples , Barcelone Tarifs Exclusifs 50$ de crédit bord offert Jusqu'à 900€ de remise par cabine Activités à bord incluses Idéal pour les familles -60% sur le 2ème passager Enfants dès 99€ Pension Complète Autres ports d'embarquement : Civitavecchia - Rome Itinéraire: Le Piree - Athenes , Mykonos , Istanbul , Istanbul , Ephèse , Santorin , Le Piree - Athenes Jusqu'à 900€ de remise par cabine Activités à bord incluses Idéal pour les familles -60% sur le 2ème passager Enfants dès 99€ Pension Complète Itinéraire: Barcelone , Palma de Majorque , Marseille , La Spezia , Civitavecchia - Rome , Naples , Barcelone Jusqu'à 900€ de remise par cabine Activités à bord incluses Idéal pour les familles -60% sur le 2ème passager Enfants dès 99€ Pension Complète Autres ports d'embarquement : Civitavecchia - Rome Itinéraire: Civitavecchia - Rome , Santorin , Ephèse , Mykonos , Naples , Civitavecchia - Rome Tarifs Exclusifs 50$ de crédit bord offert Jusqu'à 900€ de remise par cabine Activités à bord incluses Idéal pour les familles -60% sur le 2ème passager Enfants dès 99€ Pension Complète Itinéraire: Nice , Portofino , Calvi , Monaco Monte-Carlo , Nice Restauration raffinée Activités & Animation à bord Navigation à la voile Pension Complète Départ de France Itinéraire: Civitavecchia - Rome , Bonifacio , Beach Stop Corse , Bastia , Portoferrai , Civitavecchia - Rome Restauration raffinée Activités & Animation à bord Navigation à la voile Pension Complète Opter pour une croisière maritime en Méditerranée permet de découvrir une diversité culturelle et une histoire riche. Une croisière à Barcelone permet de découvrir l'architecture de Gaudi qui marque la ville à chaque coin. En croisière à Rome, le passé historique se révèle entre les ruines antiques et les œuvres de la Renaissance. Une croisière dans les îles grecques offre une incursion dans le berceau de la civilisation, alliant mythes et histoire à des paysages remarquables. Climat idéal et paysages magnifiques Le climat en méditerranée est idéal pour une croisière, avec ses étés chauds et ensoleillés et ses hivers doux. Cette région offre une mosaïque de paysages méditerranéens : des côtes rocheuses aux plages de sable fin, en passant par des îles pittoresques et des villes historiques. En Italie, la côte amalfitaine dévoile ses villages colorés accrochés aux falaises, tandis qu'en Grèce, les îles éparpillées dans la mer Égée émerveillent avec leurs eaux cristallines. De la Provence avec ses champs de lavande aux rivages sableux de l'Espagne, chaque destination offre son propre éventail de merveilles naturelles, rendant chaque escale unique. De plus, la méditerranée est idéale pour des activités aquatiques comme la plongée et le snorkeling. Quels sont les ports de départs pour une croisière en méditerranée ? En France, Marseille se positionne comme le port d'embarquement principal pour les croisières en Méditerranée. En Espagne, Barcelone se distingue comme le port de départ majeur pour explorer la Méditerranée occidentale. Les ports de Valence et Malaga sont également des choix populaires pour les croisiéristes désirant visiter diverses destinations méditerranéennes. En Italie, les ports de Gênes, Savone et Rome-Civitavecchia sont les points de départ clés pour les croisières en méditerranée. En Grèce, Athènes-Le Pirée est le principal port pour les croisières vers les îles grecques et la Méditerranée orientale. Quelle croisière choisir en Méditerranée En choisissant une croisière en Méditerranée, vous avez l'embarras du choix entre diverses destinations fascinantes. De nombreuses croisières réalisent un tour de la Méditerranée occidentale, vous permettant d'explorer l'Italie, avec ses villes historiques, ses côtes pittoresques et sa gastronomie savoureuse et de découvrir l'Espagne, connue pour sa culture vibrante. Vous pouvez profiter également d'un week-end en croisieres lors d'une mini-croisière de 3-4 jours au départ de Marseille, Genes ou Savone.La mer Adriatique, avec des joyaux comme Dubrovnik en Croatie et Kotor au Monténégro vous attendent avec leurs côtes spectaculaires et leur riche patrimoine.Les îles grecques, quant à elles, offrent un mélange captivant d'histoire ancienne, de plages et de paysages marins. Certains itinéraires en Méditerranée orientale débutent par une visite des îles grecques, puis se poursuivent avec des escales en Turquie, à Chypre, en Israël et en Égypte. Escales populaires pour une croisière en Méditerranée Croisières en Italie Lors de votre croisière en Italie, découvrez Rome, la ville éternelle depuis le port de Civitavecchia en visitant des sites emblématiques comme le Colisée et le Vatican. Une croisière à Venise permet d'explorer les canaux et l'architecture époustouflante de la Sérénissime. C'est une ville où romance et histoire se mêlent harmonieusement. À Naples, l'authenticité italienne s'exprime à travers sa cuisine savoureuse et son patrimoine riche. Un arrêt dans cette ville dynamique vous permet d'explorer les sites spectaculaires de Pompéi et Herculanum, l'île de Capri et la côte Amalfitaine à proximité. Les croisière à Gênes permettent de découvrir la Riviera italienne, notamment Portofino et ses maisons colorées tandis que les croisières en Sardaigne vous plongent dans un éden de plages de sable blanc et d'eaux turquoise. Les croisières en Sicile vous invitent à découvrir la plus grande île méditerranéenne, riche d'histoire et de paysages naturels. Croisières en Grèce Une croisière en Grèce est l'occasion de plonger dans l'histoire ancienne, avec des visites au Parthénon et à l'Acropole d'Athènes, puis de visiter les îles grecques en partant en croisière à Athènes, Le Pirée. Santorin une véritable carte postale vivante. Ses maisons blanchies à la chaux, accrochées aux falaises volcaniques, offrent des vues spectaculaires sur la mer Égée, surtout lors des couchers de soleil légendaires. Mykonos, le joyau des Cyclades, vous invite à explorer ses plages dorées et à plonger dans sa vie nocturne vibrante, tout en conservant un charme traditionnel grec. À Corfou, émerveillez-vous devant un mélange de cultures, avec ses forteresses vénitiennes et ses églises byzantines. Cette île offre une expérience unique, où vous pouvez flâner dans les ruelles pittoresques de la vieille ville ou vous détendre sur des plages idylliques bordées d'eaux cristallines.Avec plus de 30 ans d'expérience, la compagnie Celestyal Cruises se distingue comme un expert des croisières dans les îles grecques, proposant des excursions immersives qui allient découverte culturelle et gastronomie locale. Croisières en Espagne Chaque escale de votre croisière en Espagne est une occasion de découvrir la richesse culturelle, historique et naturelle de ce pays fascinant. À Barcelone, découvrez un monde d'art et d'architecture, où les œuvres de Gaudí se mêlent à l'animation des plages urbaines. Promenez-vous sur les Ramblas et dégustez la cuisine locale. À Malaga, promenez-vous dans les rues historiques, visitez l'Alcazaba et profitez des plages ensoleillées. Valence vous impressionnera avec son mélange unique de tradition et de modernité, notamment à travers la Cité des arts et des sciences. À Alicante, ne manquez pas le charme du château de Santa Bárbara, offrant des vues spectaculaires sur la ville.Palma de Majorque, située dans les îles Baléares, enchante par ses paysages pittoresques, son riche patrimoine culturel et ses stations balnéaires animées. Croisières en France Une croisière en France vous invite à découvrir les splendeurs de la méditerranée. Partez en croisière à Marseille, un hub parfait pour explorer des destinations variées comme l'Espagne ou l'Italie. Une croisière en Corse permet de découvrir un paradis insulaire, avec ses plages de sable blanc, ses montagnes et son patrimoine culturel riche. Nice, quant à elle, offre une élégance typiquement méditerranéenne, avec ses promenades en bord de mer et son art de vivre raffiné. Croisières en Croatie Une croisière en Croatie est une expérience unique, révélant des villes chargées d'histoire et des paysages spectaculaires. Dubrovnik, inscrite à l'UNESCO, se distingue par ses impressionnants remparts médiévaux.Votre croisière dans l'Adriatique peut ensuite se poursuivre vers Kotor au Monténégro, ville historique pittoresque dotée d'une forteresse offrant des vues imprenables et des paysages à couper le souffle. Croisières à Malte Les croisières à Malte offrent une immersion dans un archipel méditerranéen riche en histoire. La Valette, capitale maltaise, est connue pour son architecture historique et ses fortifications classées au patrimoine mondial de l'UNESCO. À Gozo, vous découvrirez un cadre plus paisible avec des sites archéologiques remarquables et des paysages naturels préservés. Croisières en Turquie Certains itinéraires vers les îles grecques en mer Égée incluent des escales en Turquie, permettant notamment de découvrir Istanbul, avec des sites emblématiques comme la basilique Sainte-Sophie, et Kusadasi, connue pour ses belles plages et sa proximité avec le site antique d'Éphèse. Ces escales en Turquie ajoutent une dimension captivante à votre croisière en Méditerranée orientale. Expériences incontournables durant une croisière en Méditerranée Gastronomie et spécialités locales Une croisière en Méditerranée est une invitation à savourer des délices culinaires. Chaque escale vous offre une palette de saveurs uniques, des tapas espagnols aux fromages grecs, en passant par les pizzas italiennes authentiques, les fruits de mer de Venise et les mezze turcs. C'est une véritable célébration des sens, enrichie par des vins locaux et des spécialités régionales. Excursions et visites culturelles Lors d'une croisière en Méditerranée, visitez des sites emblématiques comme le Colisée à Rome, l'Acropole à Athènes, ou la Sagrada Familia à Barcelone. Explorez chaque destination, des galeries d'art cachées aux ruelles anciennes, vous immergeant dans l'essence même des cultures et des histoires variées de la Méditerranée. Activités à bord et divertissements Les compagnies MSC Croisières , Royal Caribbean, Norwegian Cruise Line et Costa Croisières sont idéales pour les familles avec enfants, offrant une gamme d'activités incluant des simulateurs de Formule 1, du karaoké, des spectacles inspirés de Broadway, des concerts, des parcs aquatiques, diverses attractions et des clubs enfants animés par des professionnels. Les familles qui voyagent avec des adolescents peuvent se tourner vers des compagnies comme Celebrity Cruises et Oceania Cruises, avec des divertissements incluant des spectacles élaborés, des ateliers culinaires et des dégustations de vins. Comment bien préparer votre croisière en Méditerranée ? Que faut-il emporter pour une croisière en méditerranée ? Pour une croisière en Méditerranée, emportez des vêtements légers et confortables pour les journées ensoleillées, ainsi que des tenues élégantes pour les dîners et les soirées à bord. N'oubliez pas les essentiels de plage : maillots de bain, lunettes de soleil, chapeaux et crème solaire. Des chaussures confortables sont indispensables pour les excursions à terre. Pensez également à emporter des vêtements plus chauds pour les soirées fraîches et les journées venteuses en mer. Enfin, n'oubliez pas vos documents de voyage. Bon à savoir pour choisir une croisière écoresponsable Aujourd'hui, les armateurs s'engagent activement à réduire leur impact environnemental. Pour choisir une croisière écoresponsable, favorisez les navires modernes, équipés de technologies avancées pour réduire leur impact environnemental : systèmes de pointe pour le traitement des eaux usées, tri des déchets à bord, réduction ou élimination des plastiques à usage unique et technologies innovantes pour diminuer les émissions de gaz à effet de serre comme les scrubbers ou l'utilisation du GNL. Croisière en Méditerranée - FAQ Quel est le prix d'une croisière en Méditerranée ? Pour des compagnies comme MSC Croisières, Costa Croisières ou Royal Caribbean, il est possible de profiter de croisières entre 100 et 200 € par personne. Le coût moyen pour une croisière d'une durée d'une semaine en cabine standard (intérieure) d'environ 300 € par personne en basse saison. Pour une croisière de luxe « tout inclus » avec Ponant ou Regent Seven Seas Cruises, les prix pour une croisière en Méditerranée varient entre 6000 et 8000 € par personne. Avec des suites disposant d'un service de majordome, des excursions incluses et un service d'excellence, ces compagnies offrent une expérience de croisière exceptionnelle sur de véritables palace flottants. Comment trouver des croisières en Méditerranée pas chères ? Pour trouver des croisières en Méditerranée pas chères, comparez les offres des différentes compagnies, optez pour des cabines intérieures, réservez en basse saison, et surveillez les promotions de dernière minute. Considérez également les forfaits « all inclusive » (tout inclus) pour économiser sur les dépenses supplémentaires à bord. Sur croisieres.fr, vous avez l'option de payer votre croisière en 4 mensualités, avec une réponse immédiate sans justificatif. Comment choisir sa compagnie pour une croisière en Méditerranée ? Les compagnies proposent une multitude de croisières en Méditerranée adaptées à toutes les préférences. Les croisières en méditerranée MSC Croisières et Costa Croisières sont particulièrement adaptées aux familles, grâce à leurs activités et équipements variés destinés à tous les âges. De plus, ces compagnies offrent la gratuité pour les enfants partageant la même cabine que leurs parents. Chez MSC Croisières, cette tarification s'applique aux enfants jusqu'à 12 ans. Pour une croisière Costa Croisières en méditerranée, elle concerne tous les enfants de moins de 18 ans. Les compagnies Regent Seven Seas Cruises, Explora Journeys, et Ponant offrent des croisières de luxe « tout inclus » avec des avantages exclusifs : bouteille de champagne de bienvenue dans votre suite, repas gastronomiques, nombreuses d'excursions incluses... Quelle est la meilleure période pour faire une croisière en Méditerranée ? Une croisière en Méditerranée au printemps offre un climat agréable et moins de foule et partir pendant l'automne permet de profiter des températures douces. En été, les sites touristiques sont plus fréquentés mais les températures sont idéales pour profiter des plages. Qu'est-ce qui est compris dans le prix d'une croisière en Méditerranée ? Pour une croisière en Méditerranée avec MSC Croisières, Royal Caribbean, et Costa Croisières, le prix inclut votre cabine, la pension complète (repas pris dans les restaurants principaux) et de nombreux divertissements et installations à bord. Les restaurants de spécialités ainsi que différents forfaits pour les boissons et internet sont disponibles en supplément. Les compagnies de luxe comme Ponant et Regent Seven Seas Cruises offrent quant à elle une expérience "all inclusive", avec les boissons incluses ainsi que la plupart des excursions. Quels sont les meilleurs bateaux pour une croisière en Méditerranée ? Les navires MSC Croisières se distinguent par leurs caractéristiques uniques, comme les impressionnantes promenades intérieures LED qui créent une variété d'atmosphères captivantes sur le bateau. Les bateaux Costa Croisières, de leur côté, combinent modernité et confort avec une ambiance typiquement italienne. Les navires Royal Caribbean, véritables temples du divertissement, offrent des activités variées : tyrolienne, minigolf, mur d'escalade... Pour une croisière de luxe en Méditerranée, les navires de Ponant, Regent et Explora Journeys se présentent comme des choix privilégiés. Agence de voyage spécialisée croisière - CRUISELINE 16 rue du gabian Les flots bleus MC 98 000 Monaco SAM au Capital de 150 000 € contact tel : (00) 377 97 97 84 50 N° RCI: 05S04380 - Récépissé CCIN n°2007-01231/2007-01232 Garantie financière Groupama N° police 4000717380 N° TVA FR. 44 0000 70 465 - RC RSA de 10 000 000 € © CRUISELINE 2025 - all rights reserved Comment nous joindre sur Whatsapp ? Sur votre ordinateur Ou sur votre smartphone en scannant ce QR code Réservez votre croisière au 04 48 80 11 11 Lun.Ven. 09:00/02:00 Sam. 09:00/02:00 Dim. 10:00/19:00 Lire la suite... Réduire Croisières croisieres.fr Nos Ports Croisières Au Départ De Marseille Marseille est le premier port de depart en croisière en France, accueillant chaque année plus d'un million de voyageurs à la recherche d'aventures en Méditerranée. Son port, idéalement situé, offre un accès rapide à diverses destinations incontournables, telles que les rivages pittoresques de l'Italie et les îles ensoleillées des Baléares. Pour vivre l'expérience ultime, optez pour une croisière au départ de Marseille avec des compagnies de renom comme Costa Croisières, Msc Croisières ou Royal Caribbean. Vous profiterez d'un service haut de gamme, de divertissements variés et d'une gastronomie raffinée, le tout à bord de navires modernes et confortables.Chaque itinéraire de croisiere Méditerranée est conçu pour vous offrir des escales fascinantes, que vous soyez passionné d'histoire, de culture ou simplement en quête de détente. Au fil de votre périple, vous découvrirez la diversité de cette mer mythique, de la douceur de vivre provençale aux merveilles architecturales de Barcelone, en passant par l'élégance de Gênes. Embarquez et laissez-vous séduire par le charme méditerranéen, tout en profitant d'installations de qualité pour un voyage inoubliable. Marseille vous attend pour vous ouvrir les portes de la Méditerranée et vous faire vivre une expérience unique, marquée par la beauté des paysages et l'hospitalité de ces côtes ensoleillées. Meilleures ventes Prix croissant Prix décroissant Date de départ (ordre croissant) Date de départ (ordre décroissant) Durée (ordre croissant) Durée (ordre décroissant) % de réduction Itinéraire: Marseille , Barcelone , Cagliari , Naples , Civitavecchia - Rome , Genes Enfants Gratuits jusqu'à 18 ans Club Enfants dès 3 ans Pension Complète Départ de France Itinéraire: Marseille , Barcelone , La Goulette , Palerme , Civitavecchia - Rome , Savone , Marseille Enfants Gratuits jusqu'à 18 ans Club Enfants dès 3 ans Pension Complète Départ de France Autres ports d'embarquement : Savone Espagne, Baléares, Italie Itinéraire: Toulon La seyne sur mer , Valence , Palma de Majorque , Olbia , Civitavecchia - Rome , Savone , Toulon La seyne sur mer Costa Pacifica "Sea Destinations" Transferts disponibles depuis Nice, Fréjus, Toulon et Marseille Transferts A/R en train offert depuis Paris et Lyon Enfants Gratuits jusqu'à 18 ans Club Enfants dès 3 ans Pension Complète Autres ports d'embarquement : Savone Palma de Majorque Itinéraire: Marseille , Tarragone , Valence , Livourne , Civitavecchia - Rome , Genes , Marseille Internet à bord Clubs Enfants dès 3 ans Enfants Gratuits jusqu'à 12 ans Pension Complète Départ de France Autres ports d'embarquement : Genes Civitavecchia - Rome Valence France,Italie,Malte,Espagne Itinéraire: Marseille , Genes , Civitavecchia - Rome , Messine , La Valette , Barcelone , Marseille Internet à bord Clubs Enfants dès 3 ans Enfants Gratuits jusqu'à 12 ans Pension Complète Départ de France Itinéraire: Marseille , Barcelone , Cagliari , Naples , Civitavecchia - Rome , Genes , Marseille Costa Smeralda "Sea Destinations" Supplément Single offert Enfants Gratuits jusqu'à 18 ans Club Enfants dès 3 ans Pension Complète Départ de France Autres ports d'embarquement : Genes Barcelone France,Italie,Tunisie,Espagne Itinéraire: Marseille , Genes , Naples , Palerme , La Goulette , Barcelone , Marseille Internet à bord Clubs Enfants dès 3 ans Enfants Gratuits jusqu'à 12 ans Pension Complète Départ de France Autres ports d'embarquement : Barcelone Genes Naples Palerme Itinéraire: Marseille , Barcelone , Ibiza , Cagliari , Civitavecchia - Rome , Genes , Marseille Internet à bord Clubs Enfants dès 3 ans Enfants Gratuits jusqu'à 12 ans Pension Complète Départ de France France,Italie,Malte,Espagne Itinéraire: Marseille , Genes , Naples , Messine , La Valette , Barcelone , Marseille Internet à bord Clubs Enfants dès 3 ans Enfants Gratuits jusqu'à 12 ans Pension Complète Départ de France France, Espagne, Baléares, Italie Itinéraire: Marseille , Barcelone , Ibiza , Palerme , Civitavecchia - Rome , Savone , Marseille Costa Toscana "Sea Destinations" Enfants Gratuits jusqu'à 18 ans Club Enfants dès 3 ans Pension Complète Départ de France Itinéraire: Marseille , Genes , Civitavecchia - Rome , Palerme , Ibiza , Valence , Marseille Internet à bord Clubs Enfants dès 3 ans Enfants Gratuits jusqu'à 12 ans Pension Complète Départ de France France,Espagne,Tunisie,Italie Itinéraire: Marseille , Barcelone , La Goulette , Palerme , Naples , Livourne , Marseille Internet à bord Clubs Enfants dès 3 ans Enfants Gratuits jusqu'à 12 ans Pension Complète Départ de France Autres ports d'embarquement : Livourne Palerme Naples Barcelone Eclipse solaire et beautés insulaires Itinéraire: Marseille , Palma de Majorque , Alghero , Bonifacio , Marseille Croisière Francophone Cabine single sans supplément Longues escales Pension Complète Départ de France Itinéraire: Marseille , La Spezia , Naples , Palerme , La Valette , Barcelone , Marseille Internet à bord Clubs Enfants dès 3 ans Enfants Gratuits jusqu'à 12 ans Pension Complète Départ de France Itinéraire: Marseille , Genes , Barcelone , Marseille Internet à bord Clubs Enfants dès 3 ans Enfants Gratuits jusqu'à 12 ans Pension Complète Départ de France Autres ports d'embarquement : Genes Barcelone Itinéraire: Marseille , Barcelone , Genes , Marseille Internet à bord Clubs Enfants dès 3 ans Enfants Gratuits jusqu'à 12 ans Pension Complète Départ de France Autres ports d'embarquement : Barcelone Genes Itinéraire: Marseille , Savone , Barcelone , Marseille Enfants Gratuits jusqu'à 18 ans Club Enfants dès 3 ans Pension Complète Départ de France Autres ports d'embarquement : Savone Barcelone Itinéraire: Marseille , Barcelone , Savone , Marseille Enfants Gratuits jusqu'à 18 ans Club Enfants dès 3 ans Pension Complète Départ de France Itinéraire: Marseille , Barcelone , Civitavecchia - Rome , Genes , Marseille Internet à bord Clubs Enfants dès 3 ans Enfants Gratuits jusqu'à 12 ans Pension Complète Départ de France Autres ports d'embarquement : Genes Itinéraire: Marseille , Naples , Livourne , Savone , Marseille Enfants Gratuits jusqu'à 18 ans Club Enfants dès 3 ans Pension Complète Départ de France Autres ports d'embarquement : Savone Itinéraire: Marseille , Genes , Livourne , Civitavecchia - Rome , Valence , Barcelone , Marseille Internet à bord Clubs Enfants dès 3 ans Enfants Gratuits jusqu'à 12 ans Pension Complète Départ de France Itinéraire: Marseille , Livourne , Valence , Barcelone , Marseille Internet à bord Clubs Enfants dès 3 ans Enfants Gratuits jusqu'à 12 ans Pension Complète Départ de France Itinéraire: Marseille , Genes , Barcelone , Marseille Enfants Gratuits jusqu'à 18 ans Club Enfants dès 3 ans Pension Complète Départ de France Autres ports d'embarquement : Barcelone Genes Itinéraire: Marseille , Tarragone , Valence , Barcelone , Marseille Internet à bord Clubs Enfants dès 3 ans Enfants Gratuits jusqu'à 12 ans Pension Complète Départ de France Itinéraire: Marseille , Genes , Barcelone , Marseille Internet à bord Clubs Enfants dès 3 ans Enfants Gratuits jusqu'à 12 ans Pension Complète Départ de France Autres ports d'embarquement : Genes Barcelone Marseille, un port de départ facile d'accès pour votre croisière Où se situe le port de croisière de Marseille ? Le port de croisière de Marseille se situe à environ 7,8 km. L'accès aux 6 terminaux de croisière, A B C D E et F, s'effectue par la Porte 4 du Grand Port Maritime de Marseille, située Chemin du Littoral, 13015 Marseille. Comment se rendre au port de croisière de Marseille en train La gare ferroviaire la plus proche du port de croisière de Marseille est la Gare de Marseille-Saint-Charles, située à environ 4,8 km dans le centre-ville de Marseille. Prévoir entre 20 à 30 minutes de trajet en taxi ou en transports en commun pour rejoindre l'entrée du port de croisière. Pour rejoindre les terminaux de croisière en transports en commun depuis la gare Saint-Charles, prendre la ligne M2 du métro (rouge), direction « Capitaine Gèze ». Sortez à la station « Joliette » puis, depuis la place de la Joliette, prenez le bus numéro 35T. Ce bus vous déposera à l'entrée du port de Croisière (Porte 4), à l'arrêt nommé « Terminal Croisières ». Ensuite, comptez en moyenne 20 minutes de marche pour rejoindre votre navire, la distance à parcourir variant en fonction du terminal où il est positionné. Comment se rendre au port de croisière de Marseille en voiture Pour vous rendre au port de croisière de Marseille en voiture, prenez la sortie n°5 de l'autoroute A55 « Porte 4, La Calade, et L'Estaque ». Suivez ensuite les panneaux qui vous guideront directement vers les terminaux de croisière. Le parking pour les croisiéristes est situé entre les terminaux A et B. Si votre embarquement a lieu au terminal F, prévoyez un trajet d'environ quinze minutes à pied depuis le parking. Le tarif s'élève à 14 € pour chaque période de 24 heures. Un forfait de 140 € est également disponible, couvrant une durée de 10 à 30 jours. Le parking est sécurisé et surveillé 24h/24, et il est équipé pour accueillir les personnes à mobilité réduite, assurant ainsi l'accessibilité pour tous les visiteurs. L'accès au parking est limité aux passagers des croisières. Il n'est pas nécessaire de réserver car les places sont assurées. Comment se rendre au port de croisière de Marseille depuis l'aéroport Marseille-Provence L'aéroport le plus proche est l'Aéroport Marseille-Provence, situé à environ 20 km du terminal de croisière. Il n'existe pas de trajet direct reliant le port à l'aéroport. Des navettes circulent toutes les 20 minutes entre les deux terminaux de l'aéroport et la gare Saint-Charles (tous les jours de 4h10 à 1h50). Comptez 25 minutes de trajet en moyenne. De la gare Saint-Charles, vous pouvez ensuite poursuivre en transports en commun ou en taxi vers le port de croisière. Les meilleures destinations de croisière au départ de Marseille Croisières en Méditerranée Le port de Marseille est un hub majeur en France pour les croisières en Méditerranée. Les itinéraires disponibles incluent des croisière vers l'Italie et ses îles comme la Sicile et la Sardaigne, ainsi que des croisières en Espagne, offrant l'opportunité d'explorer des villes emblématiques telles que Barcelone et Malaga, en plus des pittoresques îles Baléares telles que Majorque et Ibiza. Croisière transatlantique pour des voyages exotiques Le port de croisière de Marseille est aussi le point de départ de croisières transatlantiques depuis la France. Les croisières aux Antilles vous permettent de découvrir des destinations exotiques, comme la Martinique et la Guadeloupe et d'autres îles Caraïbes telles que la Barbade et la République Dominicaine. Certaines croisières transatlantiques mettent aussi le cap sur les États-Unis et le Canada. La durée d'une croisière transatlantique au départ de Marseille est généralement de 10 à 20 jours. Tour du monde au départ de Marseille Traversez les cinq océans du globe en embarquant pour une croisière Tour du Monde au départ de Marseille. Cette expérience unique vous offre l'opportunité de découvrir une vingtaine de pays, de déguster des spécialités culinaires variées et d'admirer des paysages époustouflants. Une croisière tour du monde partant de Marseille dure habituellement entre 110 et 120 jours, soir environ 4 mois de traversée, avec des départs en décembre et en janvier. Conseils